PERIMETRO TERRITORIO COMUNALE (frazioni escluse) *Fonte: Google Maps*

Perimetrazione del Comune di Arcidosso (GR)
Perimetrazione ambito di intervento

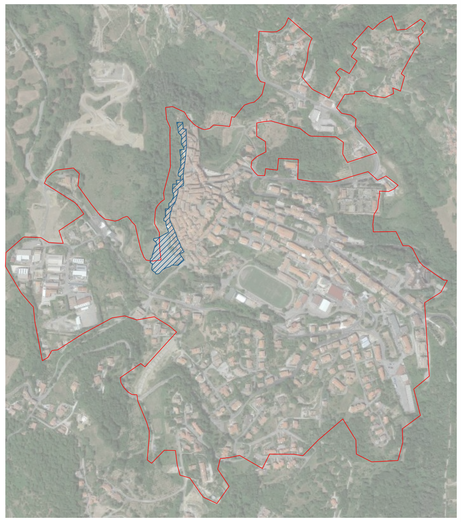

Legenda

- · - · -	Limite area di cantiere
◣	Quadro elettrico
1	Accesso carrabile e pedonale
2	Accesso pedonale da Via Talassese
3	Monoblocco ufficio da cantiere con bagno - 400x250 cm
4	Monoblocco spogliatoio da cantiere con bagno - 600x250 cm
5	Parcheggio mezzi di cantiere, deposito attrezzatura e materiali, cassone scarrabile
A - B	Viabilità carrabile di cantiere
B	Area di cantiere
B - C	Rampa carrabile in terra battuta
C	Quota 628,62 - area di manovra mezzi
C - D	Tratto pedonale
E	Sottocantiere

REGIONE TOSCANA

COMUNE DI ARCIDOSSO
Provincia di Grosseto

Interventi di riqualificazione e valorizzazione dell'area "La Fratta"sottostante le Mura del Centro Storico "Lavori di consolidamento statico del versante occidentale"

(Determina n° 87 del 17/09/2025)
Progetto Esecutivo

5. PIANO DI SICUREZZA E COORDINAMENTO

OGGETTO: Layout di Cantiere	Elaborato: 56
Committente: Comune di Arcidosso (GR)	Scala: 1:100
Il Sindaco : Dott. Jacopo Marini	Data: Novembre 2025
Responsabile Unico del Procedimento: Ing. Simone Savelli	Aggiornamento:
Ingegneria strutturale: Ing. Giousè Gifuni	Revisione:
Geologia e Geotecnica - Geoamiata : Geol. Alessandro Nenci - Geol.Massimo Fanti	
Rilievi specialistici : / Progettazione e valutazioni economiche:	File:Elab.56_LC.pdf

Via Siria, 102 58100 Grosseto
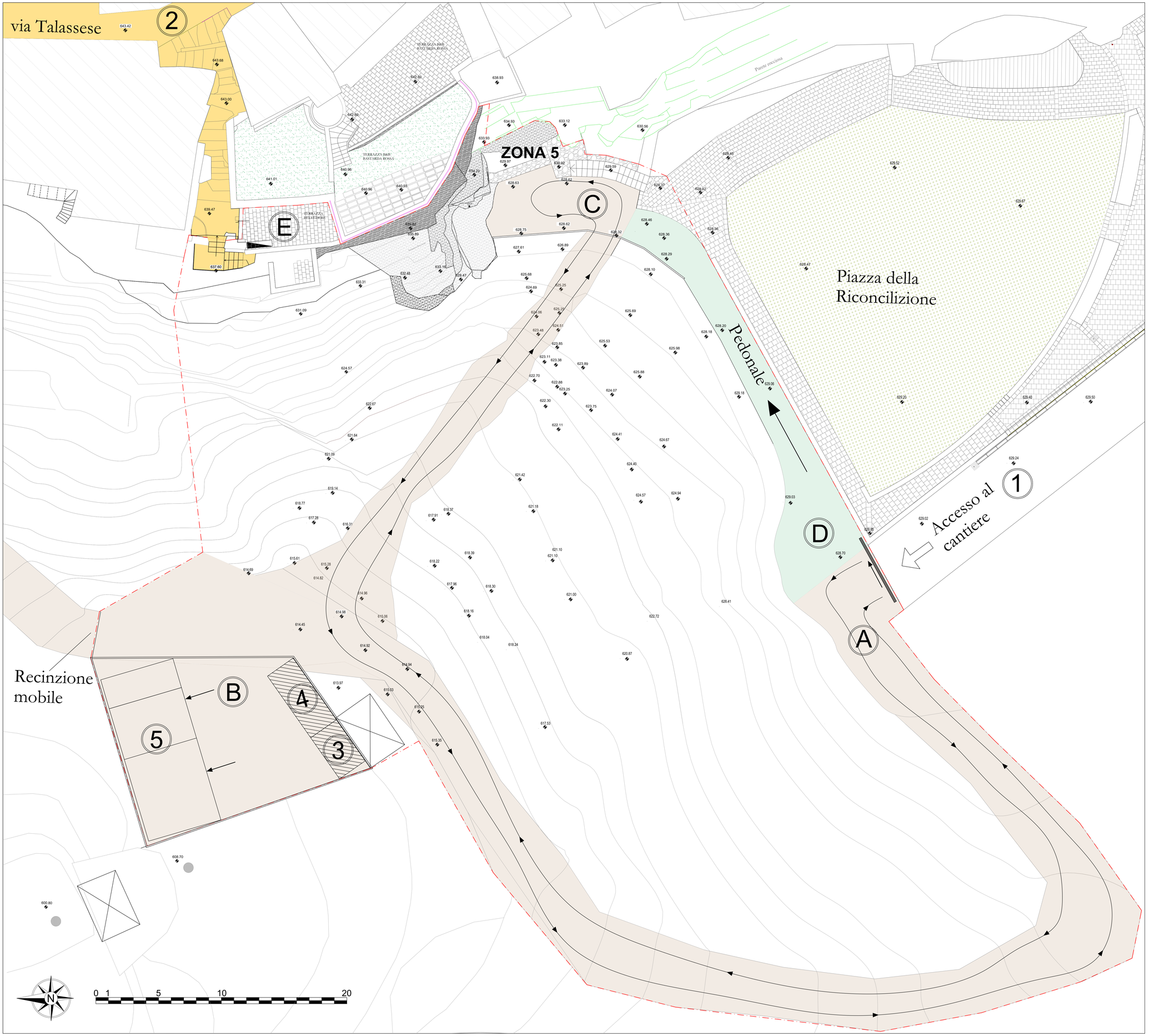
Ing. Arch. Maurizio Di Stefano
V.le Medina 5
80133 Napoli
maurizio.distefano@ordingna.it